

ACTE III. <sup>(1)</sup>

N° 13

SCÈNE et AIR

Allegro (♩=152)

PIANO

(1) A l'Opéra, le 3<sup>me</sup> Acte commence page

MATHILDE

Arnold, d'où naît ce désespoir est-ce là cet adieu si tendre Que j'espérais entendre?

M *Vous partez, mais bien-tôt nous pourrons nous revoir?*

ARNOLD

- *Non, je reste où m'en -*

A *- chaîne un terrible devoir; Je reste pour venger mon père.*

**Maestoso.**

M *Qu'espérez-vous?*

A *c'est du sang que j'es-pè-re. Je renonce aux fa-veurs du*

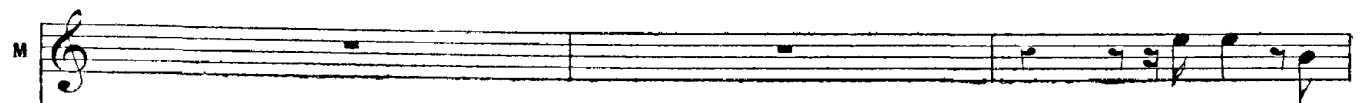
M  A moi, Mel-

A  sort.. je renonce à tout ce que j'ai-me A la gloire, à vous même!

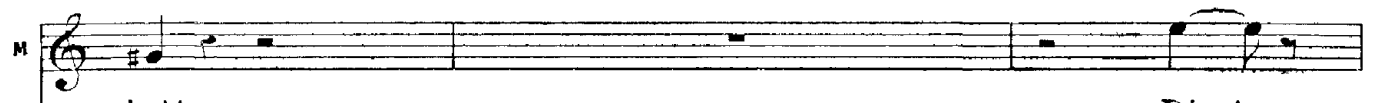

M  -thal! Dieu!

A  Mon père est mort, il est tom-bé sous l'homi-ci-de glai-ve: Sa-vez-

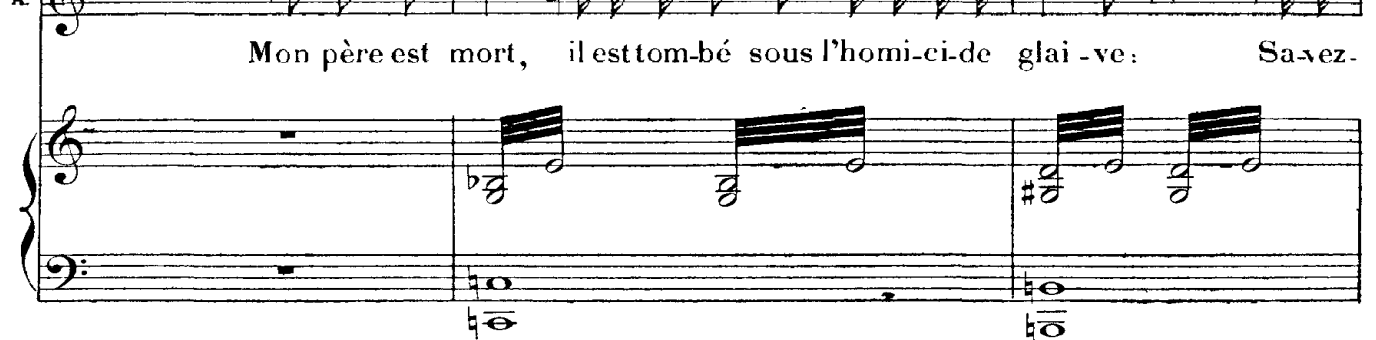

M  Ah! je frémis! a - chève. Ges -

A  -vous qui di-ri-gea le fer? Votre effroi l'a nom-mé: Gesler.

All<sup>o</sup> agitato (♩ = 80)

MATHILDE

PIANO

- ler! Pour notrea-

M - mour — plus d'espé-ran - ce, Quand ma vie à pei-ne com-

M - men - ce, Pour notrea - mour — plus d'espé-ran - ce, Quand ma

M vie a pei-ne com-men - ce, Pour tou-jours

M pour — tou - jours je perds le bon - heur. Oui Mele-

- thal — d'un bar-ba - re Le for - fait — nous sé -

- pa - re, Ma rai - son — qui sé - ga - re A com -

- pris — ta dou - leur Ma rai - son

ma raison a com - pris ta dou - leur. du

sort bra-vant la servi - tu - de En vain je fai don - né ma

39. — GUILLAUME TELL.

Depose selon les traites internationaux. Propriété pour tous pays, de Léon Gaus, Éditeur à Paris. Publié avec son autorisation.

J. TALLANDIER, ÉDITEUR, 8, rue Saint-Joseph, PARIS (2<sup>e</sup> arr<sup>t</sup>).

BIBLIOTHÈQUE MUSICALE ILLUSTRÉE

M  
foi, Dans ma cour quel-le so-li - tu - de! Tu ne se-ras

M  
plus près de moi En - fin, pour

M  
com-ble de mi - sè-re, Un cri - me te pri-ve d'un

M  
pè-re, Et je ne puis le pleu-

M  
- rer a-vec toi et je ne

M

puis le pleu-rer a-vec toi! Un

M

cri - me te pri - ve d'un pè - re Et je ne puis le pleu-rer a-vec

M

toi. Des - tin — mal - gré — ta ra - ge,

M

Tou - jours — ce tris - te — cœur

M

Con-ser-vera l'i-ma-ge

M

De mon li-bé - ra - teur. Dés - tin malgré ta

M

ra - ge, Tou - jours cetriste cœur Con - ser - ve - ra li -

M

- ma - ge De mon li - bé - ra - teur Con -

M

- ser - ve - ra li - ma - ge De mon li-bé-ra -

M

- teur De

mon li-bé-ra - teur

de mon libéra-teur Con -

- ser - ve-ra li - ma - ge De mon li - bé - ra -

- teur De - mon

li - bé - ra - teur.

col canto *ff*

ARNOLD.

Mod<sup>to</sup> (♩=126)

*pp*

Quel bruit ar - rive à mon o -

A.

- reille? Des chants! des cris!

M.

Ges-ler s'é-veille. hé-las!—

A.

Le jour le rend à ses for-faits.

M.

Dù-ne fê - te guer - riè - re Ces chants an - noncent les ap -

All<sup>o</sup> animato.

M. prêts. Du Gouverneur — fuis le pa-lais, Du Gouverneur — fuis le pa-

M. -lais, Toujoursssa joie — estmeurtri- è - re Toujoursssa joie — estmeurtri-

M. - è - re. Fuis, si ja-mais — si ja-

M. - mais — je te fus chère!

ARNOLD

Moi, fuir! moi, fuir!

Moderato. (♩=92)

M. Sur la rive — é-tran-gè - re, Si je ne puis — à ta mi-

M - sère, Offrir mes soins — conso-la-teurs Mon à - me te suit toute en -

V - tière Elle est fi - dele — à tes — mal - heurs. Mon

M à - me te suit toute en - tière, Elle est fi - dele à tes mal - heurs Mon —

M à - me te suit toute en - tière, Elle est fi - dele à tes mal -

**Più mosso.**

M - heurs.

ARNOLD

**Più mosso.** Ces chants ces chants é - touf - fenta pri -

ARNOLD

- è - re. Leur joie in-sulte à mes dou - leurs. Les entend-

M Ah! prends pi - tié de mes

A - tu? — les en-tends - tu?

M pleurs! Fuis, si ja - mais — si ja -

M - mais je te fus chère!

ARNOLD.

Moi, fuir! moi, fuir!

*Più lento.*

M. Sur la rive é-tran-gè - re Je ne puis à tam -

M. - sère Offrir mes soins conso-la-teurs Mon â - me te suit toute en -

M. - tière Elle est fi - dèle à tes mal - heurs. Mon

M. à - me te suit toute en - tière, Elle est fi - dèle à tes mal -

M. - heurs Mon â - me te suit toute en - tière, Elle est fi -

Più mosso.

M  
- dèle à tes mal - heurs Et songe... En re-non-

ARNOLD.  
je songe à mon père!

M  
cant à nos a-mours, C'est lui don - ner plus que nos jours A dieu Melc-

A  
En renonçant à mes a-mours, C'est lui don - ner plus que mes

M  
- thal' a-dieu Melc-thal a -

A  
- jours a - dieu, Ma - thil - de, a -

I.  
- dieu, c'est pourtou-jours Ah!son-ge

A.  
- dieu, c'est pourtou-jours je songe à mon

M.  
En renon-çant — à nosa-mours, C'est lui don-ner — plus que nos jours. Adieu Melc-

A.  
père En renonçant à mes a-mours, C'est lui donner plus que mes

M.  
- thal! adieu Melc-thal — a - dieu,

A.  
- jours. a - dieu Ma - thil - de a - dieu,

VI  
 c'est pour toujours pour toujours pour toujours, c'est

A  
 c'est pour toujours pour toujours pour toujours, a -

M  
 pour tou - jours

A  
 - dieu, c'est pour tou - jours

MARCHE et CHOEUR

All<sup>o</sup> brillante (♩ = 152)

PIANO

*ff*

*pp*

*ff*

*pp*

TENORS

*ff* Gloire au pou-voir su - prê - me! Gloire au pou-voir su - prê-me!

BASSSES

*ff* Gloire au pou-voir su - prê - me! Gloire au pou-voir su - prê-me!

CHOEUR

(\*) ( Au théâtre, le 3<sup>me</sup> Acte commence par ce morceau )

T *ff*  
Crainte à Ges - ler qui dis -

B *p* *ff*  
Gloi - re! crainte à Ges - ler qui dis -

T *ff*  
- pen - se ses lois! oui

B *p* *ff*  
- pen - se ses lois! crain - te! oui

T  
oui c'est l'Em - pe - reur mê - me Qui

B  
oui c'est l'Em - pe - reur mê - me Qui

T  
lan - ce là - na - thè - me Par sa ter - ri - ble voix

B  
lan - ce là - na - thè - me Par sa ter - ri - ble voix

T  
B

Oui ———— oui ———— c'est l'Em - pe - reur

Oui ———— oui ———— c'est l'Em - pe - reur

T  
B

mê - me Qui lan - ce la - na - thê - me Par sa ter -

mê - me Qui lan - ce la - na - thê - me Par sa ter -

T  
B

- ri - ble voix. Gloire au pou - voir su - prême!

- ri - ble voix Gloire au pou - voir su - prême!

T  
B

Gloire au pou - voir su - prême! gloi - re!

Gloire au pou - voir su - prême! gloi - re!

T  
Crainte à Ges-ler qui dis-pen - se ses lois!

B  
Crainte à Ges-ler qui dis-pen - se ses lois!

T  
Qui dis - pen - se ses lois

B  
Qui dis - pen - se ses lois

1<sup>er</sup> SOPRANI *p*  
Paix au pou-voir qu'on ai - me!

2<sup>es</sup> SOPRANI *p*  
Paix au pou-voir qu'on ai - me!

1<sup>er</sup>S  
De Ma-thildees-pé-rons les lois Qu'est-il be-soin

2<sup>es</sup>S  
De Ma-thildees-pé-rons les lois Qu'est-il be-soin

1<sup>rs</sup> S Qu'est-il be- soïn d'un di-a - dê - me?

2<sup>ds</sup> S Qu'est-il be- soïn d'un di-a - dê - me?

*ff*

1<sup>rs</sup> S L'a- mourest un pou-voir su - prê - me

2<sup>ds</sup> S L'a- mourest un pou-voir su - prê - me

*p* 3 3

1<sup>rs</sup> S E - gal à ce - lui des Rois.

2<sup>ds</sup> S E - gal à ce - lui des Rois.

3 3 3 3

1<sup>rs</sup> S Gloire au pou-voir su - prê-me C'est l'Empereur lui même

2<sup>ds</sup> S Gloire au pou-voir su - prê-me C'est l'Empereur lui même

TENORS

Gloire au pou-voir su - prê-me C'est l'Empereur lui même

BASSES.

Gloire au pou-voir su - prê-me C'est l'Empereur lui même

3 3 3 3

1<sup>SS</sup> Qui lan - ce l'a - na - thê - me Par  
 2<sup>SS</sup> Qui lan - ce l'a - na - thê - me Par

1<sup>SS</sup> sa ter - ri - ble ter - ri - ble voix  
 2<sup>SS</sup> sa ter - ri - ble ter - ri - ble voix

1<sup>FNORS</sup>  
 BASSFS Qui lan - ce l'a - na - thê - me Par sa ter -  
 Qui lan - ce l'a - na - thê - me Par sa ter -

1<sup>SS</sup> SOPRANI *ff*  
 2<sup>SS</sup> SOPRANI *ff* Par sa ter - ri - ble  
 Par sa ter - ri - ble  
 T ri - ble ter - ri - ble voix *ff* Par sa ter - ri - ble  
 B ri - ble ter - ri - ble voix Par sa ter - ri - ble

1<sup>rs</sup>S. voix Par sa ter - ri - ble voix oui par sa voix oui

2<sup>ds</sup>S. voix Par sa ter - ri - ble voix oui par sa voix oui

T. voix Par sa ter - ri - ble voix oui par sa voix oui

B. voix Par sa ter - ri - ble voix oui par sa voix oui

1<sup>rs</sup>S. par sa voix.

2<sup>ds</sup>S. par sa voix.

T. par sa voix.

B. par sa voix.

Più Moderato.

GÉSLER.

Vai-ne-ment dans son in-so-len - - ce Le peu-ple bra-ve ma ven-

-gean - - ce. Il doit se sou-mettre à ma loi ——— Il

(Montrant le trophée.)  
doit se sou-mettre à ma loi. ——— De - vant ce si-gne de puis-

-san - ce Que cha - cun se courbe en si - len - ce, Comme il s'in-cli-ne

G. de - vant moi Comme il s'in - cli - ne de - vant moi!

G. Que cha - cun se courbe en si - len - ce Que cha - cun se

G. courbe en si - len - ce Comme il s'in - cli - ne de - vant moi

G. Comme il s'in - cli - ne de - vant moi.

CHOEUR.  
TENORS.  
BASSES.

Gloire au pou - voir su - prê - me! Gloire au pou - voir su - prê - me!

Gloire au pou - voir su - prê - me! Gloire au pou - voir su - prê - me!

T. *ff*  
 Crainte à Ges - ler qui dis -  
 B. *p* *ff*  
 Gloi - re! Crainte à Ges - ler qui dis -  
*pp* *ff* 3

T. *ff*  
 - pen - se ses lois! Oui  
 B. *p* *ff*  
 - pen - se ses lois! crain - te Oui

T. oui c'est l'Em - pe - reur mê - me Qui  
 B. oui c'est l'Em - pe - reur mê - me Qui

T. lan - ce là - na - thê - me Par sa ter - ri - ble voix  
 B. lan - ce là - na - thê - me Par sa ter - ri - ble voix

3

T. Oui oui c'est l'Em - pe - reur mê

B. Oui oui c'est l'Em - pe - reur mê -

T. - me Qui lan - ce l'a - na - thê - me Par sa ter - ri - ble

B. - me Qui lan - ce l'a - na - thê - me Par sa ter - ri - ble

(1) A

T. voix. Gloire au pouvoir su - prême!

B. voix. Gloire au pouvoir su - prême!

T. Gloire au pouvoir su - prême! gloi-re!

B. Gloire au pouvoir su - prême! gloi-re!

(1) Coupure de A à B, page 332.

T. Crainte à Ges - ler qui dis - pen - se ses lois

B. Crainte à Ges - ler qui dis - pen - se ses lois

T. Qui dis - pen - se ses lois.

B. Qui dis - pen - se ses lois.

1<sup>re</sup> SOPRANI. *p* Paix au pou - voir qu'on ai - me!

2<sup>de</sup> SOPRANI. *p* Paix au pou - voir qu'on ai - me!

1<sup>re</sup>SS. De Ma - thilde es - pé - rons les lois!

2<sup>de</sup>SS. De Ma - thilde es - pé - rons les lois!

1<sup>rs</sup>S. *f*  
 Qu'est-il be- soïn qu'est-il be- soïn d'undi- a - dè -

2<sup>ds</sup>S. *f*  
 Qu'est-il be- soïn qu'est-il be- soïn d'undi- a - dè -

1<sup>rs</sup>S. *p*  
 - me? L'a- mou est un pou- voir su -

2<sup>ds</sup>S. *p*  
 - me? L'a- mou est un pou- voir su -

1<sup>rs</sup>S.  
 - prè - me E - gal à ce - lui des Rois

2<sup>ds</sup>S.  
 - prè - me E - gal à ce - lui des Rois

**B**

1<sup>re</sup> S. Gloire au pouvoir su - prême! C'est l'Empe-reur lui

2<sup>es</sup> S. Gloire au pouvoir su - prême! C'est l'Empe-reur lui

T. Gloire au pouvoir su - prême! C'est l'Empe-reur lui

B. Gloire au pouvoir su - prême! C'est l'Empe-reur lui

1<sup>re</sup> S. mè - me Qui lan - ce l'a - na - thê - me Par sa ter-

2<sup>es</sup> S. mè - me Qui lan - ce l'a - na - thê - me Par sa ter-

T. mè - me Qui lan - ce l'a - na - thê - me Par sa ter-

B. mè - me Qui lan - ce l'a - na - thê - me Par sa ter-

1<sup>re</sup> S. - ri - ble voix Qui lan - ce l'a - na - thê - me *sotto voce*

2<sup>es</sup> S. - ri - ble voix Qui lan - ce l'a - na - thê - me *sotto voce*

T. - ri - ble voix Qui lan - ce l'a - na - thê - me

B. - ri - ble voix Qui lan - ce l'a - na - thê - me

*p*

(1) **A**

*ff*

S Par sa ter-ri - ble voix Qui lan - ce l'a - na - thê -

S Par sa ter-ri - ble voix Qui lan - ce l'a - na - thê

T Par sa ter-ri - ble voix Qui lan - ce l'a - na - thê -

B Par sa ter-ri - ble voix Qui lan - ce l'a - na - thê -

S - me Par sa ter-ri - ble voix Qui lan - ce

S - me Par sa ter-ri - ble voix Qui lan - ce

T - me Par sa ter-ri - ble voix Qui lan - ce

B - me Par sa ter-ri - ble voix Qui lan - ce

*p*

*sotto voce*

S l'a - na - thê - me Par sa ter-ri - ble voix Par

S l'a - na - thê - me Par sa ter-ri - ble voix Par

T l'a - na - thê - me Par sa ter-ri - ble voix Par

B l'a - na - thê - me Par sa ter-ri - ble voix Par

*f*

**B**

(1) Coupure de A à B

1<sup>re</sup>S sa ter - ri - ble voix Par sa ter - ri - ble

2<sup>de</sup>S sa ter - ri - ble voix Par sa ter - ri - ble

T sa ter - ri - ble voix Par sa ter - ri - ble

B sa ter - ri - ble voix Par sa ter - ri - ble

1<sup>re</sup>S voix oui par sa voix oui par sa voix.

2<sup>de</sup>S voix oui par sa voix oui par sa voix

T voix oui par sa voix oui par sa voix.

B voix oui par sa voix oui par sa voix.

GESLER.

All<sup>o</sup> maestoso. Quel'Empire Ger-main de votre o-bé-is-  
 - san-ce Re-çoi-ve le gage aujour-d'hui, Depuis un si-è-cle, sa puis-  
 - san-ce Daigne à vo-tre fai-blesse ac-corder un ap-pui. A pareil jour, nos  
 droits, scellés par la vic-toi-re, S'é-tendi-rent sur vos a-yeux. D'un jour si glo-ri-  
 - eux, par vos chants par vos jeux célébrez la mé-moire: je le veux.

**PAS de TROIS et CHOEUR TYROLIEN.**

Allegretto. (♩ = 92)

PIANO

*ff* *pp*

Allegretto. (♩ = 116)

1<sup>es</sup> SOPRANI *p* Toiquel'oi-seau nesuivrait pas

2<sup>es</sup> SOPRANI. *p* Toiquel'oi-seau nesuivrait pas

TENORS *p* Anoschantsviensmêlertes pas, Etran-gè-re, Si lé-gè-re Veux tu plaire?

BASSES. *p* Anoschantsviensmêlertes pas, Etran-gè-re, Si lé-gè-re Veux tu plaire?

1<sup>es</sup>S. *ff* Sur nos ac-cords règletes pas. Dans nos cam-

2<sup>es</sup>S. *ff* Sur nos ac-cords règletes pas. Dans nos cam,

T. *ff* Ah!nefuis pas. Fleur nouvelle Est moins belle, Quand près d'elle Vont tes pas Dans nos cam-

B. *ff* Ah!nefuis pas. Fleur nouvelle Est moins belle, Quand près d'elle Vont tes pas Dans nos cam-

1<sup>es</sup>S. *pp* - pagnes Les fils des mon-tagnes A leurs com - pagnes Ap-prendront tes pas

2<sup>es</sup>S. *pp* - pagnes Les fils des mon-tagnes A leurs com - pagnes Ap prendront tes pas

T. *pp* - pagnes Les fils des mon-tagnes A leurs com - pagnes Ap prendront tes pas moins belle

B. *pp* - pagnes Les fils des mon-tagnes A leurs com - pagnes Ap-prendront tes pas moins belle

1<sup>es</sup>S. Toiquel'oi-

2<sup>es</sup>S. Toiquel'oi-

T. Fleur nouvel-le Est près d'elle Pâle etsans ap - pas Anoschantsviens

B. Fleur nouvel-le Est près d'elle Pâle etsans ap - pas. A noschantsviens

1<sup>rs</sup> S. -seau nesuivrait pas Sur nos accords règletes pas  
 2<sup>ds</sup> S. -seau nesuivrait pas Sur nos accords règletes pas  
 T. mèler tes pas Etrangère Si légère Ahnefuis pas Fleurnouvelle Estmoinsbelle  
 B. mèler tes pas Etrangère Si légère Ahnefuis pas Fleurnouvelle Estmoinsbelle

1<sup>rs</sup> S. Toiquin'est pas Decescli - mats  
 2<sup>ds</sup> S. Toiquin'est pas Decescli - mats  
 T. Quand prèsdèlle Vonttes pas Etrangère en ces climats Veux tu plaire ah!  
 B. Quand prèsdèlle Vonttes pas Etrangère en ces climats Veux tu plaire ah!

1<sup>rs</sup> S. Versnosfri - mats Turevien - dras Dans nos cam -  
 2<sup>ds</sup> S. Versnosfri - mats Turevien - dras Dans nos cam -  
 T. nefuis pas Etrangère en ces climats Veux tu plaire ah! nefuis pas Dans nos cam -  
 B. nefuis pas Etrangère en ces climats Veux tu plaire ah! nefuis pas Dans nos cam -

1<sup>rs</sup> S. - pagnes Les fils des mon - tagnes A leurs com - pagnes Ap - prendront tes pas.  
 2<sup>ds</sup> S. - pagnes Les fils des mon - tagnes A leurs com - pagnes Ap - prendront tes pas.  
 T. - pagnes Les fils des mon - tagnes A leurs com - pagnes Ap - prendront tes pas.  
 B. - pagnes Les fils des mon - tagnes A leur com - pagnes Ap - prendront tes pas.

Allegretto. (♩=112)

Maestoso. (♩ = 112)

B Allegretto. (♩ = 116)

CHŒUR.

1<sup>rs</sup> SOPRANI *p* Toiquel'oi-seau nesuivrait pas

2<sup>ds</sup> SOPRANI *p* Toiquel'oi-seau nesuivrait pas

TENORS *p* A noschantsviens mêlertès pas Etrangè - re Si lé-gè-re Veuxtu plaire

BASSES *p* A noschantsviens mêlertès pas Etrangè - re Si lé-gè-re Veuxtu plai-re

1<sup>rs</sup> S *ff* Surnosac-cords règletes pas Dans nos cam-

2<sup>ds</sup> S *ff* Surnosac-cords règletes pas Dans nos cam-

T. *ff* Ah!nefuis pas Fleurnouvel-le Estmoinsbelle Quandprèsd'elle Vonttes pas Dans nos cam-

B *ff* Ah!nefuis pas Fleurnouvel-le Estmoinsbelle Quandprèsd'elle Vonttes pas Dans nos cam-

1<sup>rs</sup> S *pp* - pagnes Les filsdes mon-tagnes A leurs com - pagnes Ap-prendronttes pas

2<sup>ds</sup> S *pp* - pagnes Les filsdes mon-tagnes A leurs com - pagnes Ap-prendronttes pas

T. *pp* - pagnes Les filsdes mon-tagnes A leurs com - pagnes Ap-prendronttes pas moinsbelle

B *pp* - pagnes Les filsdes mon-tagnes A leurs com - pagnes Ap-prendronttes pas moinsbelle

1<sup>rs</sup> S Toiquel'oi-

2<sup>ds</sup> S Toiquel'oi-

T. Fleurnouvel-le Estprèsd'elle Pâle etsans ap-pas A noschantsviens

B Fleurnouvel-le Estprèsd'elle Pâle etsans ap-pas A noschantsviens

*p*

1<sup>rs</sup>S  
- seau ne suivrait pas Sur nos accords règletes pas

2<sup>ds</sup>S  
- seau ne suivrait pas Sur nos accords règletes pas

T.  
mèler tes pas Etrangère Si légère Ah ne fuis pas Fleur nouvelle Est moins belle

B.  
mèler tes pas Etrangère Si légère Ah ne fuis pas Fleur nouvelle Est moins belle

1<sup>rs</sup>S  
Toi qui n'es pas De ces climats

2<sup>ds</sup>S  
Toi qui n'es pas De ces climats

T.  
Quand près d'elle Vont tes pas Etrangère en ces climats Veux tu plaire ah!

B.  
Quand près d'elle Vont tes pas Etrangère en ces climats Veux tu plaire ah!

1<sup>rs</sup>S  
Vernos climats Tu revien-dras Dans nos cam-

2<sup>ds</sup>S  
Vernos climats Tu revien-dras Dans nos cam-

T.  
ne fuis pas Etrangère en ces climats Veux tu plaire ah! ne fuis pas Dans nos cam-

B.  
ne fuis pas Etrangère en ces climats Veux tu plaire ah! ne fuis pas Dans nos cam-

1<sup>re</sup> S. *pp* *ff* *pp* *ff*  
 - pagnes Les fils des mon-tagnes A leurs com - pagnes Ap - prendront tes pas

2<sup>de</sup> S. *pp* *ff* *pp* *ff*  
 - pagnes Les fils des mon-tagnes A leurs com - pagnes Ap - prendront tes pas

T. *pp* *ff* *pp* *ff*  
 - pagnes Les fils des mon-tagnes A leurs com - pagnes Ap - prendront tes pas

B. *pp* *ff* *pp* *ff*  
 - pagnes Les fils des mon-tagnes A leurs com - pagnes Ap - prendront tes pas

8<sup>a</sup>

*pp* (1) A

B

(1) Coupure de A à B.

(1) Coupuré de A à B, page 346.

44. — GUILLAUME TELL.

De jure selon les traités internationaux. Propriété pour tous pays, de Léon Gaus, Libraire à Paris. Publiée avec son autorisation.

J. TAILLANDIER ÉDITEUR 8 rue Saint-Joseph PARIS (2<sup>e</sup> arr.)

BIBLIOTHÈQUE MUSICALE ILLUSTRÉE

(1) Coupure de A à B, page 348.

PAS de SOLDATS.

Al<sup>o</sup> brillante. (♩ 132)

PIANO.

(1) Coupure de A à B

(1) Coupure de A a B

45. — GUILLAUME TELL.

BIBLIOTHÈQUE MUSICALE ILLUSTRÉE

Déposé selon les traités internationaux. Propriété pour tous pays, de Léon Grus. Éditeur à Paris. Publiée avec son autorisation.

J. TALLANDIER. ÉDITEUR, 8, rue Saint-Joseph, PARIS (2<sup>e</sup> arr<sup>t</sup>).

ff

All<sup>o</sup> vivace. (♩ = 92)

f p

f p

f p

(1) Coupure de A à B, page 357.

8<sup>a</sup>

**Presto** (♩ = 152)

Allegro.

RODOLPHE

PIANO.

RODOLPHE  
Audacieux, incline toi.

GUILLAUME  
Tu peux, armant de sa fai-blesse, A-vi-ir ce peuple, mais

R  
Misé-ra - ble!

G-T  
moi, Je ne reconnais point la loi Qui me prescrit u-ne bas - ses - se.

R  
TENORS  
Gouverneur, on

O moment d'ef - froi! pour lui nous avonstout à craindre.

BASSES.  
O moment d'ef - froi! pour lui nous avonstout à craindre.

CHOEUR de SUISSES

R.  
 bra-ve ta loi. Il est de-bout devant toi  
 GUILLAUME.  
 De-  
 GESLER.  
 Quel témé-raire o-se l'en-freindre?

G-1.  
 - bout j'ho-no-re la puissance Quand d'un honteux ser-va-ge, elle nous affran-chit, Mais de mon  
 front l'in-dé-pen-dance Devant Dieu seul l'é-chit.  
 Traître, obé-is ou-trem-ble!

G.T.  
 front l'in-dé-pen-dance Devant Dieu seul l'é-chit.  
 Traître, obé-is ou-trem-ble!

GESLER.  
 Ma voix et les pé-rils te me-nacent en-semble Vois ces armes vois ces sol-

GUILLAUME

J'écoute, je re-garde et ne te comprends pas.

- dats L'es-clave rebelle a son maître

Serais-je devant toi, si je craignais la

Ne frémit pas en prévoyant son sort.

RODOLPHE

Tant d'audace, Sei-gneur, me le fait reconnaître! C'est Guillaume Tell, c'est ce

mort!

traître Qui ravit à nos coups Leuthold le meurtri-er.

GESLER Saisissez-le saisissez-

QUATUOR et CHOEUR

And<sup>no</sup> moderato

GESLER  
- le.

TENORS.

BASSES.

CHOEUR de SOLDATS

PIANO.

And<sup>no</sup> moderato

T *sotto voce*  
C'est là cet ar - cher re - dou -

B *sotto voce*  
C'est là cet ar - cher re - dou -

T  
- ta - ble, C'est là cet in - tré -

B  
- ta - ble, C'est là cet in - tré -

**GESLER**

Point de pitié cou - pa - ble, C'est  
 - pi - de nau - ton-nier  
 - pi - de nau - ton-nier.

**GUILLAUME**

Puisse-t-il ê-tre le dernier puisse-t-il ê-tre le der-  
 là mon pri-son-nier.

**GESLER.**

- nier! Tant d'orgueil me las - se, La

fou-dre s'a - mas - se, Sur toi qu'el-le pas-se Et tu flé-chi-ras.

RODOLPHE

Quel excès d'au-da - ce! Il brave, il me - na - ce, Al - lons point de grâ - ce, Dé - sar -

Quel ex - cès d'au - dace! Tant d'orgueil me lasse, Non point de grâ - ce, Dé - sar -

R - mons son bras

GUILLAUME

Mor - tel - - le dis - grâ - ce! Es -

- mons son bras .

- poir \_\_\_\_\_ de ma ra - ce, Ô toi \_\_\_\_\_ que j'em.

- bras - se Porte au loin porte au loin - tes - pas Es - poir de ma

G-T.

ra - ce O toi que j'em-bras - se, Porte au loin porte au loin tes

JEMMY

Que la peur s'ef - fa - ce! C'est i-ci ma pla - ce,

G-T.

pas

GESLER

Vois la peur le gla - ce, Vois la peur le gla - ce Il

J

Laisse moi par grâ - ce Mou - rir dans tes bras ah! lais - - - se moi par

RODOLPHE

Pour lui point de grâ - ce

G

craint le tré - pas il craint le tré - pas Il craint le tré -

J.  
grâce Mourir mourir dans tes bras C'est ici ma place

R.  
Il court au tré-pas Oui

G.  
pas Il craint le tré-pas Oui

J.  
Laisse moi par grâce Laisse moi par grâce Mourir dans tes bras

R.  
oui

G.  
oui Tant d'orgueil me

J.  
Que ta peur que ta peur s'éf-face C'est ici, c'est ici.

R.  
Quel excès d'au-dace Il brave il me-na-ce Point de grâce

G.  
GUILLAUME  
O toi que j'em-bras-se Porte au loin

G.  
las-se La fou-dre s'a-mas-se Sur toi-quel-le pas-se Et tu flé-chi-

CHŒUR  
Quel excès d'au-dace

CHŒUR  
Quel excès d'au-dace.

J. - ci ma place Lais - se moi - lais - se

R. Dé - sarmonsson bras allons dé - sarmonsson bras Quel ex - cès

2-T. tes pas Porte au loin

G. - ras fle - chi - ras al - lez - dé - sarmez son bras La fou -

T. Dé - sarmonsson bras allons dé - sarmons son bras

B. Dé - sarmonsson bras al - lons dé - sarmons son bras -

J. moi - par - grâ - ce Mou - rir - dans tes bras Ah lais - se moi par grâ - ce Mou -

R. d'au - da - ce Al - lons point de grâ - ce Désar -

G-T. porte au - loin - tes pas O toi que j'embrasse Porte au

G. - dre s'a - mas - se Sur toi - quel - le pas - se Et tu flé - chi -

T. allons allons dé - sar -

B. allons allons - dé - sar -

*cresc.*

S  
- rir danstes bras Lais - se - moi laisse - moi par

A  
- mons son bras allons dé-sarmons son bras Quel ex - cès d'au -

T  
loin tes pas Porte au loin porte au -

B  
- ras fléchi-ras al-lez dé-sarmez son bras La fou - dre sa -

P  
- mons son bras allons dé-sarmons son bras

S  
grâ - ce Mou - rir danstes bras Ah lais-se moi par grâ - ce Mou - rir danstes

A  
- da - ce Al - lons point de grâ-ce Dé-sar-mons son

T  
- loin - tes pas O toi que j'embras-se Porte au loin tes

B  
- mas - se Sur toi qu'elle pas-se Et tu flé-chi-ras flé-chi-  
allons allons dé-sar-mons son

P  
allons allons dé-sar-mons son

*più mosso*

J  
bras Mou - rir dans tes bras Mou -

R  
bras dé - sar - mons son bras dé - sar -

G-T  
pas porte au loin tes pas porte au

G  
bras dé - sar - mez son bras dé - sar -

T  
bras de - sar - mons son bras dé - sar -

B  
bras dé - sar - mons son bras dé - sar -

*f* *più mosso*

J  
- rir dans tes bras.

R  
- mons son bras.

G-T  
loin tes pas.

G  
- mez son bras.

T  
- mons son bras.

B  
- mons son bras.

RECIT

GUILLAUME

Rejomsta mère, je l'ordonne Qu'au som-met de nos monts la flamme

RECIT

PIANO

*pp*

T

brille et donne Aux trois can-tons le signal des com-bats!

Allegro

GESLER (à Jemmy)

Arrê - te... leur tendresse éclaire ma ven-

*ff*

GUILLAUME.

le

G

- geance, Réponds, toi qui m'oses braver C'est ton en-fant?

G-T. seul. le sauver, lui, quel est son crime?

G. tu voudrais le sauver? sa naissance, et es dis-

*p*

G-T. Moiseul jet'ai bravé, c'est moi qu'il faut pu-

G. - cours, tes projets, ta cou-pable insolence

G-T. - nir.

G. Sa grâce est dans tes mains et tu peux l'obte-nir. *Allé*

*fp*

*fp* *fp*

*ff*

GESLER

Pour un habile archer partout on te re-nomme, Sur la tête du fils qu'on place cette

GUILLAUME

Que dis-  
pomme Tu vas d'un trait cer-tain le lever a mes yeux. Ou vous perrez tous les deux

tu? Quel horri-ble de-cret sur mon fils je m'e-  
je le veux

- ga-re Tu pourrais ordonner bar bare! Non, le crime est trop grand Ah!  
Obers

G.T. tu n'as pas d'enfant! Il est un Dieu Ges-ler il nous en-tend!

G. un maître. C'est trop tar-

*pp*

G.T. Je ne le puis Ar-rè - te!.. abominable

G. der, cède sur l'heure que son fils meu-re!

*mf*

G.T. loi Tu triomphes de ma faiblesse. Le péril de Jemmy m'impose u-ne bassesse, Gesler,

G.T. *maestoso* 1<sup>o</sup> tempo et je fléchis le genoux devant toi

*pp* *mf*

GESLER

Voi - la cet ar - cher te dou -

*pp*

6 - ti - ble, Voi - là cet in - tre -

GUILLAUME

RECIT Ce châ - timent du

6 - p' - de nau - ton - nier! La peur l'a - teint, un mot l'a - cable.

JEMMY

Mon

moins est é - qui - ta - ble, Tu me punis d'a - voir pu m'ou - bli - er

J père, songe à ton a - dresse. Donne ta main, donne ta

G-1 Ah! je crains tout de ma ten - dresse

1 main, inter - ro - ge mon cœur. Sous ta flèche il bat - tra sans peur.

## SCÈNE et FINALE

Moderato.

GUILLAUME.

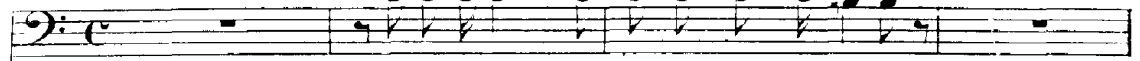

Moderato.

PIANO.

Je te béms en répandant des larmes,

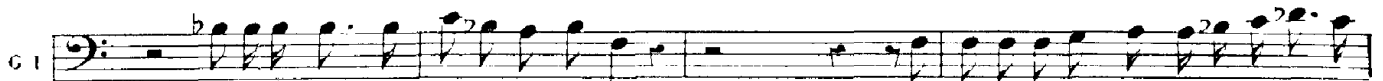

Et je reprends ma force sur ton sein:

Le calme de ton cœur a raffermi ma

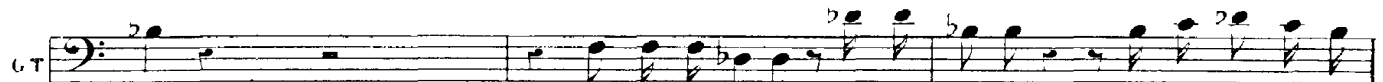

main

Plus de faiblesse, plus d'a - larmes; Qu'on me ren-de mes

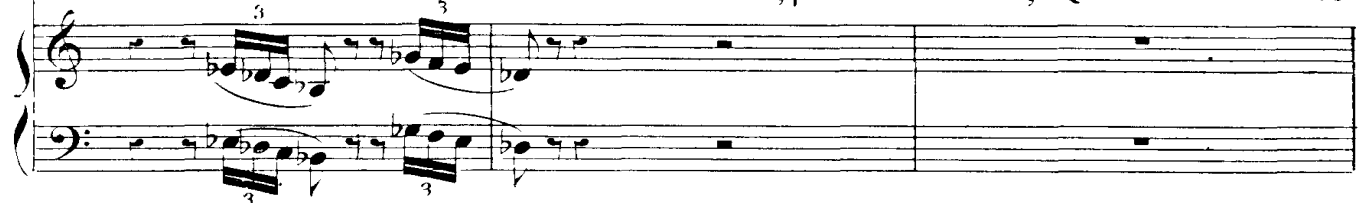

ai - mes

Je suis Guillaume Tell en fin!

JEMMY

GESLER

M'attacher, quelle in-jure! Non.

Qu'on attache l'enfant!

non, libre au moins je mourrai J'expose au coup fatal ma tête sans murmure Et sans pa-

- lir je l'attendrai.

CHOEUR de SUISSES

SOPRANI.

Quoi! les ac-cents de l'in-no-cen-ce Ne dé-

TENORS.

Quoi! les ac-cents de l'in-no-cen-ce Ne de-

BASSES.

Quoi! les ac-cents de l'in-no-cen-ce Ne de-

JEMMY.

RÉCIT.

GUILLAUME

Courage mon père!

à savoir ma

- sar-ment pas sa ven-gean - ce?

- sar-ment pas sa ven-gean - ce?

- sar-ment pas sa ven-gean - ce?

- cen - do.

RÉCIT.

main laisse é-chapper mes armes, Mes yeux sont obscur-cis de dangereuses larmes...

Allegro.

Allegro.

Mon fils! mon fils — que je l'embrasse u - ne dernière-

fois

ff

3

The musical score is arranged in systems. The first system shows the vocal entry for Guillaume with the lyrics 'Courage mon père!' and 'à savoir ma'. Below this are the vocal lines for Jemmy and other voices, all with the lyrics '- sar-ment pas sa ven-gean - ce?'. The piano accompaniment begins with a recitative section marked 'RÉCIT.' and includes notes for 'cen - do.' and 'f'. The second system features a vocal line with the lyrics 'main laisse é-chapper mes armes, Mes yeux sont obscur-cis de dangereuses larmes...' and piano accompaniment. The third system is marked 'Allegro.' and contains the lyrics 'Mon fils! mon fils — que je l'embrasse u - ne dernière-'. The fourth system continues the 'Allegro.' section with the lyrics 'fois' and includes a fortissimo 'ff' dynamic and a triplet of eighth notes marked '3'.

Andantino. (♩ = 60)

GUILLAUME

Sois im-mo-bi - le et vers la ter - re In -

- cline un genoux suppli-ant. In-voque Dieu, — in-voque

Dieu c'est lui seul, mon en-fant, Qui dans le fils peut é-pargner le

pè - re. Demeure ain-si, mais regar- de les cieux — demeure ain-

G.T. - si mais regar - de les cieux. En me-na-çant cet-te tê - te si

G.T. chère, Cettepointedà-cier peut ef-fra-yer tes yeux. Le moin - dremoue-

G.T. -ment, le moin - dremouvement Jemmy, Jem-my songe à ta

G.T. mè - re! El - lenousat-tend tous les deux! Jemmy, Jem-

G.T. - my songe à ta mè - re! El - le nousat - tend tous les

G-l

deux.

*pp*

**Allegro.** (♩=152)

*p*

JEMMY.

Mon père!

**SOPRANI.** *ff*

Victoi - re! victoi - re!

**TENORS.** *ff*

Victoi - re! victoi - re!

**BASSES** *ff*

Victoi - re! victoi - re!

**CHOEUR de SUISSES.**

*ff*

GUILLAUME. *p*

GESLER. Ciel!

Quoi! la pomme en le -

S. Sa vie est sau - vé - e.

T. Sa vie est sau - vé - e.

B. Sa vie est sau - vé - e.

G. - vé - e! O fu-

S. La pomme est en - le - vé - e, Guillaume est tri-om-phant!

T. La pomme est en - le - vé - e, Guillaume est tri-om-phant!

B. La pomme est en - le - vé - e, Guillaume est tri-om-phant!

G. - reur! ô fu-reur!

S. ô bon-heur! ô bon-

T. ô bon-heur! ô bon-

B. ô bon-heur! ô bon-

S. - heur! Vic-toi - re! vic-toi - re! vic-

T. - heur! Vic-toi - re! vic-toi - re! vic-

B. - heur! Vic-toi - re! vic-toi - re! vic-

JEMMY. RÉCIT.

S. - toi - re! Ma vie est conser-vée. un

T. - toi - re!

B. - toi - re!

Recit.

J. père pouvait-il immoler son enfant!

GUILLAUME

Jenevois plus,

G-T. jemesoutiens à peine: Est-cebientoimon fils? jesucombe au bon-

JEMMY.

Ah! secourons mon père!..

G-T. -heur

GESLER

Il échappe à ma haine. Que

G

VOIS - je?

*ff*

GUILLAUME.

Ah j'ai sauvé mon trésor le plus cher! A toi Ges-

A qui destinaistu ce trait?

-ler! je n'ai plus peur.

Tremble! Allegro. Ro - dol-phe, qu'on l'en -

All<sup>o</sup> deciso

- chaî-ne!

All<sup>o</sup> deciso ♩ = 152.

MATHILDE.

Qu'ai-je ap-

- pris grands Dieux! sa - crifice af-

- freux!  
TENORS. *f*  
BASSES. *f*  
Ils

SOPRANI *p*  
Faut-il en-cor trembler pour eux?  
TENORS *p*  
Faut-il en-cor trembler pour eux?  
BASSES. *p*  
Faut-il en-cor trembler pour eux?

GESLER.

Je n'abrè-ge-rai point des jourssimi-sé-  
 doi - vent périr tous les deux.

doi - vent périr tous les deux

- ra - bles, Je l'ai pro-mis, mais tous deux sont cou-  
 - pa - bles Et tous deux dans les fers at-tendront le tré-

- pa - bles Et tous deux dans les fers at-tendront le tré-

MATHILDE

Quoi! son fils? un en-fant, seigneur, sei-  
 - pas.

- gneur, il faut m'en - ten - dre.

L'ordre est don -

- né, rien ne le peut sus - pen - dre.

MATHILDE.

Vous ne l'obtiendrez

le fils aus - si.

pas. non, non, non, non.

Au nom du sou - ve - rain, je le prends sous ma

M. gar - de Au nom du souve-rain je le prends sous ma gar de.

M. Quand tout un peuple in-di-gné vous re-gar - de, O -

M. - sez o - sez — l'ar-ra - cher de mes bras!

M. Quand tout un peuple in - di-gné vous re-

M. - gar - de, O - sez — o - sez — o -

M. *cher l'arra-*

- sez l'ar-ra - cher l'ar-ra-cher de mes bras O-sez l'arra-

M. *- cher de mes bras o - sez l'ar-ra-cher de mes*

M. *bras.*

RODOLPHE.

Cé - dez: Guillaume au moins nous res - te.

SOPRANI.

Heureux se -

CH. de SUISSES.

TENORS.

BASSES.

*p*

Cé-dons: Guillaume au moins nous

Cé-dons: Guillaume au moins nous

S.

- cours, bon - té cé - les - te!

T.

res - te.

B.

res - te.

S.

*p*

O cher Guil - lau - me, sort fu - nes - te!

T.

*p*

O cher Guil - lau - me, sort fu - nes - te!

B.

*p*

O cher Guil - lau - me, sort fu - nes - te! Des

S Des fers pu - niron t ta ver -

T Des fers pu - niron t ta ver -

B fers pu - niron t ta ver - tu Des fers pu - niron t ta ver -

RODOLPHE

S Ils mur - mu - - rent ,

- tu .

T - tu .

B - tu .

R les en - tends - tu ?

GESLER.

L'au - da - ce du cap -

G. -tif a pas - sé dans leur hai - ne. Sur les

G. eaux cet - te nuit vers Küss-nach je l'en -

RODOLPHE.

Sur les eaux! mais les vents, l'o - ra - ge?...

G. - traî - ne vain ef -

G. - froi! L'ha - bi - le nau-ton-nier n'est-il pas avec

G  
 - moi? L'ha - bi - lenau-tonnier n'est-il pas n'estil pas <sup>3</sup> a-vec

G  
 moi? Au châ - teau fort — que le lac en - vi -

G  
 - ron - ne l'at - tend l'at - tend — un sup -

G  
 - pli - ce nou-veau.  
 SOPRANI *f* Grâ - ce!  
 TENORS Grâ - ce!  
 BASSES *f* Grâ - ce!

CHŒUR de SUISSES

G  
S  
T  
B.

Apprenez comment Gesler pardonne. Aux rep-

grâ - ce! grâ - ce!

grâ - ce! grâ - ce!

grâ - ce! grâ - ce!

G.

- ti - les je l'a-ban-donne, Et leur hor-ri - ble faim lui ré - pond d'un tom-

JEMMY

O mon père!

GUILLAUME

O Jem-my!

G

- beau Ja-mais! non,

S

grâce grâce grâce!

T

grâce grâce grâce!

B.

grâce grâce grâce!

G

non, non, ja - mais!

MATHILDE.

Barba - re!

*sotto voce.*

M

GESLER. *p* C'est — sa mort c'est sa mort qu'il pré-

Quand l'or - gueil les é - gare, De leurs sang être a -

TENORS. *p* Quand l'or - gueil les é - gare, De leurs sang être a -

BASSES *p* Quand l'or - gueil les é - gare, De leurs sang être a -

CHŒUR de SOLDATS

M  
- pa - re C'est — sa mort c'est sa mort qu'il pré - pa - re

JEMMY  
Quand — la — loi la loi d'un bar - ba - re De — ses

RODOLPHE  
Quand l'or - gueil les é - ga - re De leur

GUILLAUME  
Quand ma mort se pré - pa - re Que mon

G  
- vare De leur sang être a - vare C'est tra - hir mon cour - roux C'est tra -

T  
- vare De leur sang être a - vare C'est se perdre a - vec nous C'est se

B  
- vare De leur sang être a - vare C'est se perdre a - vec nous C'est se

SOPRANI  
C'est sa mort

TENORS  
C'est sa mort

BASSES  
C'est sa mort

CHŒUR de SUISSES

M De son fils de son fils j'empa - re,

J bras deses bras mesé - pa - re Quand la loi quand la loi d'un bar - ba - re

R sang être a - va - re C'est te perdre avec nous

G-T fils, ô bar - ba - re! Se dé - robe à tes coups

G - hir mon cour - roux Quand l'orgueil les é - gare De leur sang être a - vare de leur

T perdre a - vec nous Quand l'orgueil les é - gare De leur sang être a - vare de leur

B perdre a - vec nous Quand l'orgueil les é - gare De leur sang être a - vare de leur

S qu'il pré - pare la ver - tu

I qu'il pré - pare la ver - tu

B qu'il pré - pare la ver - tu

Piano accompaniment

M Qu'il s'é-loi - gnequils'éloigne avec nous! C'est — sa mort — c'est

J De ses bras deses bras mesé - pa - re, Je n'espère je n'espère

R C'est te perdre avec nous c'est te perdre a -

G-T Se dé-robe à tes coups se dé - ro - be

G sang être a - vare C'est tra - hir mon cour-roux Quand l'or-gueil les é - gare De leur

T sang être a - vare C'est te perdrea - vec nous Quand l'or-gueil les é - gare De leur

B sang être a - vare C'est te perdre a - vec nous Quand l'or-gueil les é - gare De leur

S la plus rare Va tom - ber sous

T la plus rare Va tom - ber sous

B la plus rare Va tom - ber sous

Mort — Qu'il pré - pa - re De — son fils — je m'em - pa - re

Je n'espè - re je n'espè - re qu'en vous je n'ès - pè - re qu'en

-vec a - vec nous — C'est te perdre a - vec nous

à tes coups — se dé - robe à tes coups

sang être a - vare C'est tra - hir mon courroux c'est tra - hir c'est tra -

sang être a - vare C'est te perdre a - vec nous c'est te perdre a - vec

sang être a - vare C'est te perdre a - vec nous c'est te perdre a - vec

ses coups Va tom - ber sous ses coups va tom -

ses coups Va tom - ber sous ses coups va tom -

ses coups Va tom - ber sous ses coups va tom -

ses coups Va tom - ber sous ses coups va tom -

M Qu'il s'é - loi - gne qu'il s'é - loigne avec nous qu'il s'é - loigne avec

J vous je n'es - pè - re qu'en vous je n'es - pè - re qu'en

R C'est te perdre a - vec nous oui c'est te perdre a - vec

G-T Se dé - robe à tes coups oui se dé - robe à tes

C - hir mon courroux c'est tra - hir mon courroux oui c'est tra - hir mon cour.

T nous c'est te perdrea - vec nous avec nous oui c'est te perdre a - vec

B nous c'est te perdrea - vec nous avec nous oui c'est te perdre a - vec

S - ber sous ses coups va tom - ber sous ses coups sous ses

T - ber sous ses coups va tom - ber sous ses coups sous ses

B - ber sous ses coups va tom - ber sous ses coups sous ses

tr

M nous C'est sa mort c'est sa mort qu'il pré - pa - re

J vous Quand la loi quand la loi d'un bar - ba - re

R nous c'est te perdre avec nous

G-I coups se dé - robe à tes coups

G - roux Quand l'or - gueil les é - gare De leur sang être a - vare de leur

I nous Quand l'or - gueil les e - gare De leur sang être a - vare de leur

B nous Quand l'or - gueil les é - gare De leur sang être a - vare de leur

S coups la ver - tu

T coups la ver - tu

B coups la ver - tu

M  
De son fils de son fils je m'empa - re C'est — sa

J  
De ses bras deses bras me sé - pa - re Je n'es-pè-re

P  
C'est te perdre a-vec nous oui c'est

G-T  
Se dé-robe à tes coups se dé -

G  
sang - être a - vare C'est tra - hir mon cour - roux Quand l'or-gueil les é -

T  
sang être a - vare C'est te perdre a - vec nous Quand l'or-gueil les é -

B  
sang être a - vare C'est te perdre a - vec nous Quand l'or-gueil les é -

S  
la plus rare Va tom -

T  
la plus rare Va tom -

B  
la plus rare Va tom -

Piano accompaniment at the bottom of the page.

M mort — c'est sa mort — qu'il pré - pa - re De — son fils — je m'em-  
 J je n'espè - re je n'espè - re je n'espè - re qu'en vous je n'ès - pè -  
 R te perdre a - vec nous — c'est te perdre a -  
 G-T - ro - be à tes coups — se dé - robe à  
 G - gare De leur sang être a - vare c'est tra - hir mon cour-roux c'est tra-  
 T - gare De leur sang être a - vare c'est te perdre a - vec nous c'est te  
 B - gare De leur sang être a - vare c'est te perdre a - vec nous c'est te  
 S - ber sous ses coups va tom - ber sous ses coups  
 T - ber sous ses coups va tom - ber sous ses coups  
 B - ber sous ses coups va tom - ber sous ses coups

M pa - re qu'il s'é - loi - gne qu'il s'é - loigne avec nous qu'il s'é  
 J - re qu'en vous je n'ès - pè - re qu'en vous je n'ès - pè -  
 R - vec nous c'est te perdre a - vec nous oui c'est te perdre  
 G-I tes coups se dé - robe à tes coups oui se dé - robe  
 G - hir c'est tra-hir mon courroux c'est tra-hir mon courroux oui c'est tra -  
 I perdre a - vec nous c'est te perdre a - vec nous a - vec nous oui cet - te  
 B perdre a - vec nous c'est te perdre a - vec nous a - vec nous oui cet - te  
 S va tom - ber sous ses coups va tom - ber sous ses coups  
 T va tom - ber sous ses coups va tom - ber sous ses coups  
 V va tom - ber sous ses coups va tom - ber sous ses coups

M  
- loigne a-vec nous                      Qu'il - s'é - loigne avec nous

J  
- ne qu'en vous                      Je n'es - pe - requ'en vous

R  
a - vec nous                      C'est te perdre avec nous

G-I  
à tes coups                      Se dé - robe à tes coups

G  
- hir moncourroux oui c'est tra - hir c'est tra-hir moncourroux oui

T  
perdre a-vec nous oui c'est te per - dre avec nous oui

S  
perdre a-vec nous oui c'est te per - dre avec nous oui

T  
sous ses coups                      Va tom - ber sous ses coups

T  
sous ses coups                      Va tom - ber sous ses coups

S  
sous ses coups                      Va tom - ber sous ses coups

Piano accompaniment with trill (tr) at the beginning.

M Ah! — qu'il sé - loi - gne a - vec nous

J Je n'ès - pè - - - re qu'envous

B C'est te perdre — a - vec nous

C-T Se dé - robe — à tes coups

G C'est tra - hir c'est tra - hir — mon courroux .

T C'est te per - - - dre — a - vec nous

B C'est te per - - - dre — a - vec nous

S Va tom - ber — sous ses coups

T Va tom - ber — sous ses coups .

B Va tom - ber — sous ses coups

## GESLER

Peu - ple, qu'on se re - ti - re Oule coupable ex - pi - re oule coupable ex - pi - re. J'en at tes - te ce

RODOLPHE.

**System 1:**

- Soprano (S):** Ils gardent le si-len - ce.
- Tenor (T):** Ils gardent le si-len - ce, Ils craignent ma ven-géan -
- Bass (B):** Ils gardent le si-len - ce, Ils craignent sa ven-géan -

**System 2:**

- Soprano (S):** As-su-rons en si-lence Les
- Tenor (T):** As-su-rons en si-lence Les
- Bass (B):** As-su-rons en si-lence Les

**System 3:**

- Soprano (S):** coups de la ven-geance.
- Tenor (T):** coups de la ven-geance.
- Bass (B):** coups de la ven-geance

The piano accompaniment features a steady rhythmic pattern in the right hand and a more active bass line in the left hand, often using chords and arpeggios.

All<sup>o</sup> vivace. (♩=100)

**JEMMY**

**RODOLPHE** E - cou - tez

**GUILLAUME** *ff* Su - bir — tant d'inso - len - ce, O tour -

**GESLER** A - na - thème a Ges - ler

All<sup>o</sup> vivace. *ff* Si

**MATHILDE**

Ah! fuy - ons Ges - ler!

la — sen - ten - ce: a - na - thème à Ges - ler!

- ments de l'en - fer ò — tour - mens de l'en - fer.

**CH de SOLDATS**

A - na -

l'un d'entr'eux s'a - van - ce qu'il tom - be sous le fer.

*f* Vi - ve Ges - ler!

*f* Vi - ve Ges - ler!

**SOPRANI** *f* A - na -

**TENORS** *f* A - na -

*f* A - na -

**JEMMY**

**RODOLPHE** E - cou - tez

**GESLER** Su - bir tant d'in - so - len - ce O tour -

- thème à Ges - ler!

**GESLER** Si

**S** - thème à Ges - ler!

**T** - thème à Ges - ler!

**MATHILDE** Ah fuy - ons Ges - ler

**J** la - sen - ten - ce A - na - thème a Ges - ler

**R** - ments de l'en - fer ô tour - ments de l'en - fer ô tour -

**G** l'un d'en - tr'eux s'a - van - ce Qu'il tom - besous le fer Qu'il

**TENORS** Vi - ve Ges - ler vi - ve

**BASSES.** Vi - ve Ges - ler vi - ve

M

J

R

G.T.

G

I.

B

S

T

B

- ments ô tour - ments ô tour - ments de l'en - fer

tom - be qu'il tom - be qu'il tom - be sous le fer

Vi - ve vi - ve vi - ve Ges - ler

Vi - ve vi - ve vi - ve Ges - ler

A

A

A

3

M  
tant de violence On ré -

J  
tant de violence On ré -

R  
Su - bir tant d'inso - len - ce

G-T  
tant de violence On ré -

G  
Su - bir tant d'inso - len - ce

I  
Su - bir tant d'inso - len - ce

B  
Su - bir tant d'inso - len - ce

S  
tant de violence On ré -

T  
tant de violence On ré -

B  
tant de violence On ré -

Piano accompaniment with triplet markings.

M. - pond pardu fer A - na -

J. - pond pardu fer A - na -

I. O tour-ments del'en-fer

G-T. - pond pardu fer

G. O tour-ments del'en-fer

T. O tour-ments del'en-fer

B. O tour-ments del'en-fer

S. - pond pardu fer A - na -

T. - pond pardu fer A - na -

B. - pond pardu fer

S - thème à Ges - ler a - na -  
 A - thème à Ges - ler a - na -  
 T O tour-ments de l'en-fer ô tour -  
 B A - na - thème à Ges - ler a - na -  
 P On con-naî -  
 S Vi - ve vi - ve  
 A Vi - ve vi - ve  
 S - thème à Ges - ler a - na - thème à Ges - ler a - na -  
 A - thème à Ges - ler a - na - thème à Ges - ler a - na -  
 B a - na - thème à Ges - ler a - na -

M  
 - thème à Ges - ler a - na - thème à Ges - ler  
 J  
 - thème à Ges - ler a - na - thème à Ges - ler  
 R  
 - ments de l'en - fer O tour-  
 C-T  
 - thème à Ges - ler A - na-  
 G  
 - tra Ges - ler  
 T.  
 vi - ve Ges - ler  
 B.  
 vi - ve Ges - ler  
 S  
 - thème à Ges - ler a - na - thème à Ges - ler a - na -  
 T.  
 - theme à Ges - ler a - na - thème à Ges - ler a - na -  
 B  
 - thème à Ges - ler a - na -  
 Piano accompaniment

M. a - na - thème à Ges - ler a - na - thème à -

J. a - na - thème à Ges - ler a - na - thème à -

R. - ments de l'en-fer ô tour-ments de l'en-fer oui de l'en - fer -

C.T. - thème à Ges - ler a - na - thème à Ges - ler a - na - thème à Ges -

G. On con-naî - tra Ges - ler on con-naî - tra Ges -

T. Vi - ve vi - ve vi - ve Ges - ler vi - ve Ges - ler -

B. Vi - ve vi - ve vi - ve Ges - ler vi - ve Ges - ler vi - ve Ges -

S. - thème à Ges - ler a - na - thème à Ges - ler a - na - thème à -

I. - thème à Ges - ler a - na - thème à Ges - ler a - na - thème à -

B. - thème à Ges - ler a - na - thème à Ges - ler a - na - thème à Ges -

M.  
— Ges - ler — a - na - thème — a - na - thème —

J.  
— Ges - ler a - na - thème — a - na - thème —

R.  
— ô tourments de l'en - fer ô tour - ments ô tour -

G-T.  
- ler a - na - thème à Ges - ler a - na - thème à

G.  
- ler on con - naî - tra on — con - naî - tra

T.  
— vi - ve Ges - ler vi - ve vi - ve Ger - ler vi - ve Ges -

B.  
- ler vi - ve — Ges - ler vi - ve Ges - ler vi - ve

S.  
— Ges - ler a - na - thème à Ges - ler a - na -

T.  
— Ges - ler a - na - thème à Ges - ler a - na -

B.  
- ler a - na - thème à Ges - ler a - na - thème à

(1) A

M  
à Ges - -

J.  
à Ges - -

R  
- mens de l'en - fer de l'en - -

G-T.  
Ges - ler a - na - thème a - na - thème à Ges - -

G  
Ges - ler on con - naî - tra on con - naî - tra Ges - -

T  
- ler vi - ve vi - - ve Ges - -

S  
Ges - ler vi - ve Ges - ler vi - ve Ges - ler Ges - -

S  
- thème à Ges - ler à Ges - -

T  
- thème à Ges - ler à Ges - -

B  
Ges - ler a - na thème a - na - thème à Ges - -

(1) A

(1) Coupure ad lib. de A à B, page

Se fait à l'Opéra

M  
- ler a - na - thème à Ges - ler a - na - thème a - na -

J.  
- ler a - na - thème à Ges - ler a - na - thème a - na -

R.  
- ferroui de l'en - fer ô tourmens de l'en - fer ô tour - ments

G.T.  
- ler a - na - thème à Ges - ler a - na - thème a - na - thème a - na -

G.  
- ler on connaît - tra Ges - ler on con - naît - tra on con - . .

T.  
- ler vi - ve Ges - ler vi - ve Ges - ler vi - ve vi - ve Ges - ler vi -

B.  
- ler vi - ve Ges - ler vi - ve Ges - ler vi - ve Ges - ler vi - ve Ges - ler

S.  
- ler a - na - thème à Ges - ler a - na - thème à Ges - ler

T.  
- ler a - na - thème à Ges - ler a - na - thème à Ges - ler

B.  
- ler a - na - thème à Ges - ler a - na - thème a - na - thème à Ges -

Piano accompaniment

M  
thème \_\_\_\_\_ à

J  
thème \_\_\_\_\_ à

R  
ô tour - ments de l'en - fer \_\_\_\_\_ de

T  
- thème à Ges - ler a - na - thème a - na - thème à

G  
- naî - tra Ges - ler on con naî - tra on con - naî - tra

I  
- ve Ges - ler vi - ve vi - - - - ve

B  
vi - ve Ges - ler vi - ve Ges - ler vi - ve vi - ve

S  
a - na - thème à Ges - ler \_\_\_\_\_ à

T  
a - na - thème à Ges - ler \_\_\_\_\_ à

B  
- ler à Ges - ler a - na - thème a - na - thème à

Piano accompaniment

**B**

M  
Ges - - ler a-na-thème — à Ges-ler a-na-thème — à Ges-

J  
Ges - - ler a-na-thème — à Ges-ler a-na-thème — à Ges-

R  
l'en - - fer ô tourments de l'en-fer ô tourments de l'en-

G-T  
Ges - - ler a-na-thème — à Ges-ler a-na-thème — à Ges-

G  
Ges - - ler ô tourments de l'en-fer ô tourments de l'en-

T  
Ges - - ler vi - ve Ges-ler vi - ve Ges-

B  
Ges - - ler vi - ve Ges-ler vi - ve Ges-

S  
Ges - - ler a-na-thème — à Ges-ler a-na-thème — à Ges-

T  
Ges - - ler a-na-thème — à Ges-ler a-na-thème — à Ges-

B  
Ges - - le a-na-thème — à Ges-ler a-na-thème — à Ges-

**B**

M  
- ler A - na - thè - - - me à Ges - ler \_\_\_\_\_

J  
- ler A - na - thè - - - - me à Ges - ler \_\_\_\_\_

R  
- fer O tour - ments de l'en - fer \_\_\_\_\_

G-I  
- ler A - na - thè - me a - na - thème à Ges - ler \_\_\_\_\_

G  
- fer O tour - ments ô tour - ments de l'en - fer \_\_\_\_\_

T  
- ler O tour - ments ô tour - ments de l'en - fer \_\_\_\_\_

B  
- ler O tour - ments ô tour - ments de l'en - fer \_\_\_\_\_

S  
- ler A - na - thè - me a - na - thème à Ges - ler \_\_\_\_\_

T  
- ler A - na - thè - me a - na - thème à Ges - ler \_\_\_\_\_

B  
- ler A - na - thè - me a - na - thème à Ges - ler \_\_\_\_\_

8<sup>va</sup>

GUILLAUME TELL.
